



**VARBERGS  
KOMMUN**

# Anmälan eldstad/braskamin

- Eldstad  
 Röckkanal

## Fastighet

Fastighetsbeteckning	Fastighetsadress
----------------------	------------------

## Sökande/Byggherre/Fastighetsägare

Namn	Person/org.nr	Person/org.nr
Namn	E-mailadress	
Adress	Postnr och postort	
Kontaktperson(om annan än sökande)	Telefon	
Fastighetsägare (för- och efternamn)	Adress	Postadress

## Underskrift av sökande/Byggherre

Namn	Datum
Namnteckning	Namnteckning
Namnförtydligande	Namnförtydligande
Röckkanal typ, fabrikat	Eldstad/Kamin typ, fabrikat

Personuppgifter hanteras enligt personuppgiftslagen. Uppgifterna behövs för att administrera ärendet hos stadsbyggnadskontoret. Registrerad har rätt att, efter skriftlig ansökan, en gång per år få veta hur uppgifterna behandlats och få rättelse av dem. Ansökan ställs till adressen nedan.

Läs på baksidan, av detta papper, vilka handlingar vi vill att ni skickar in tillsammans med anmälan.

Postadress  
Varbergs kommun  
Byggnadsnämnden  
432 80 Varberg

Besöksadress  
Östra Långgatan 27  
Östra Vallgatan 12 (hiss)

Telefon  
0340-881 80

E-postadress  
bn@varberg.se

Internetadress  
www.varberg.se

Vid anmälan för braskamin/eldstad vill vi ha in följande handlingar :

### Fasad-/sektionsritning (skala 1:100)

Rökkanal redovisas med mått över taktäckning ochnock.

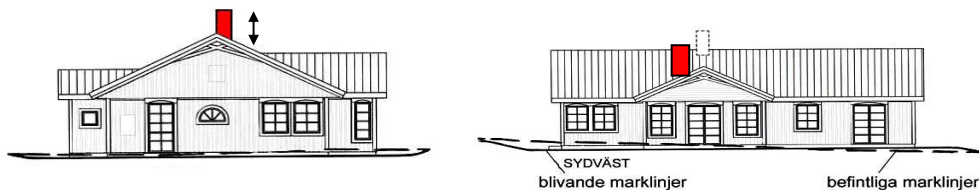

### Planritningar (skala 1:100)

Eldstadens placering

Rökkanals placering om flera våningar förekommer.

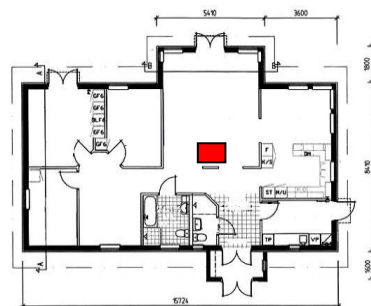

### Övrigt

Bra om typgodkännande lämnas in men det är inget krav

Ev. andra frågor avseende eldstäder m.m. kan hänvisas till en sakkunnig (ex. sotare)

### BBR 6:743 Skorstenshöjd

Rökgaser och avgaser ska släppas ut via skorstenar som är tillräckligt höga för att erhålla god skorstensverkan och förhindra att olägenheter uppstår kring byggnaden eller i dess omgivning. Skorstenar ska också placeras så att rökgaser och avgaser inte förs tillbaka till luftintag, öppningsbara fönster, dörrar, balkonger och dylikt i byggnaden eller överförs till närliggande byggnader. (BFS 2011:26).

#### Allmänt råd

Skorstenar för eldstäder med märkeffekt upp till 60 kW bör dels mynna över nock, dels minst 1,0 meter över taktäckningen, om inte särskilda förhållanden föreligger. Vid val av skorstenshöjd bör hänsyn tas till bl.a. förhärskande vindriktning, brandfara vid fastbränsleledning och risken för gnistspridning.