



**VARBERGS  
KOMMUN**

# Anmälan eldstad/braskamin

- Eldstad  
 Rökkanal

## Fastighet

Fastighetsbeteckning	Fastighetsadress
----------------------	------------------

## Sökande/Byggherre/Fastighetsägare

Namn	Person/org.nr	Person/org.nr
Namn	E-mailadress	
Adress	Postnr och postort	
Kontaktperson(om annan än sökande)	Telefon	
Fastighetsägare (för- och efternamn)	Adress	Postadress

## Underskrift av sökande/Byggherre

Datum	Datum
Namnteckning	Namnteckning
Namnförtydligande	Namnförtydligande
Rökkanal typ, fabrikat	Eldstad/Kamin typ, fabrikat

Information om personuppgiftshandling: De personuppgifter du lämnar kommer att registreras i vårt ärendehanteringssystem. Registreringen görs för att vi ska kunna återkoppla till dig i ärendet. Vi kommer hantera dina personuppgifter i enlighet med dataskyddsförordningen (GDPR). Visa uppgifter kan även komma att hämtas ur fastighetsregistret. De uppgifter och handlingar som du lämnar in till oss i ärendet är allmänna handlingar som kan komma att lämnas ut, om någon begär det. Läs mer på [www.varberg.se/GDPR](http://www.varberg.se/GDPR)

Läs på baksidan, av detta papper, vilka handlingar vi vill att ni skickar in tillsammans med anmälan.

Postadress  
Varbergs kommun  
Stadsbyggnadskontoret  
432 80 Varberg

Besöksadress  
Varberg direkt  
Norra Vallgatan 14

Telefon  
0340-880 00

E-postadress  
[bn@varberg.se](mailto:bn@varberg.se)

Webbplats  
[www.varberg.se](http://www.varberg.se)

Vid anmälan för braskamin/eldstad vill vi ha in följande handlingar:

- **Fasad-/sektionsritning** (skala 1:100)  
Rökkanal redovisas med mått över taktäckning ochnock.

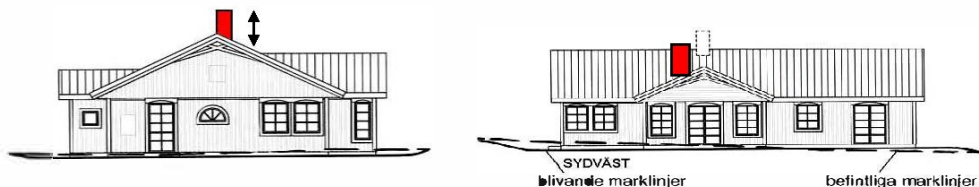

- **Planritningar** (skala 1:100)  
Eldstadens placering  
Rökkanals placering om flera våningar förekommer.

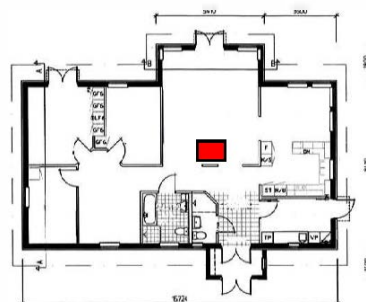

- **Kontrollplan**
- **Övrigt**  
Bra om typgodkännande lämnas in men det är inget krav  
Ev. andra frågor avseende eldstäder m.m. kan hänvisas till en sakkunnig (ex. sotare)

### BBR 6:743 Skorstenshöjd

Rökgaser och avgaser ska släppas ut via skorstenar som är tillräckligt höga för att erhålla god skorstensverkan och förhindra att olägenheter uppstår kring byggnaden eller i dess omgivning. Skorstenar ska också placeras så att rökgaser och avgaser inte förs tillbaka till luftintag, öppningsbara fönster, dörrar, balkonger och dylikt i byggnaden eller överförs till närliggande byggnader. (BFS 2011:26).

#### Allmänt råd

Skorstenar för eldstäder med märkeffekt upp till 60 kW bör dels mynna över nock, dels minst 1,0 meter över taktäckningen, om inte särskilda förhållanden föreligger. Vid val av skorstenshöjd bör hänsyn tas till bl.a. förhärskande vindriktning, brandfara vid fastbränsleledning och risken för gnistspridning.